SEGURIDAD INFORMÁTICA

CENTRO JULIÁN CAMARILLO

Grado Medio en Sistemas Microinformáticos en Red

Actividad 1.3

Autor: Edison Vaca y Dylan Maldonado

Madrid, octubre de 2020

CONTENIDO

Índice de Figuras....3
Realización de la actividad....4
1.-Descargar el programa cobian backup en su versión 11 e instálalo....4
2.-Se pedirán pantallazos de cada apartado que se pida....4
3.-Crea un directorio con el nombre de los componentes del grupo con 2 archivos .txt dentro, cada uno con el nombre completo de cada componente del grupo.Introduce algo de texto en estos ficheros....4
4.-Ejecútalo y en la pestaña "Task" selecciona "New task"....5
5.-Crea una copia completa (más tarde, haremos una diferencial)....5
A.-Crea otro directorio con el nombre de Copiacompleta, que será el destino de las copias completas....5
B.-Al ser una completa, solo la haremos los viernes a las 14:30(hora del fin de la jornada laboral)....6
C.-En Dynamics, Elegir en full copies to keep 2. ¿Qué ventajas e incovenientes tiene esto?....6
D.-En Archive se puede elegir el tipo de compresión.Elije sin comprensión o algún tipo y justifica tu respuesta....7
E.-A continuación, elije un método de encriptación.Yo he elegido AES 256 BITS, Ya que es el más seguro, pero mas costoso computacionalmente....7
I.-Elige una contraseña.Indicará el nivel de seguridad....8
F.- FILTER, EVENTS y ADVANCED, Por lo que puedes observar ¿Qué crees que hacen estos apartados?....8
6.-ahora vamos a crear otra que sea incremental....9
A.-Crea otro directorio con el nombre COPIADIARIA, que será el destino de las copias diarias....9
B.-Al ser diaria, de lunes a jueves, se hará a las 18 horas....9
C.-En Dynamics, elegir en full copies to keep ¿Cuántas deben de haber? ¿Por qué?....10
D.- En archive se puede elegir un tipo de compresión.Elije sin compresión o algún tipo y justifica tu respuesta....10
E.-Por último, elige algún tipo de encriptación.Puedes elegir el mismo que anteriormente o cambiar la configuración, pero justifica al respuesta....11
7.-Aunque esté programada para un día y hora concreta, ejecuta la copia completa....11
8.-A continuación, entra en el directorio donde están los archivos .txt creados en el apadrtado4, e introduce algo de testo en los archivos (otra vez)....12
9.-Ejecuta la copia diaria....12
10.-Ahora entra en los directorios de las copias. ¿Qué obtienes? ¿Puedes examinar el contenido de los archivos en la copia completa?....13

ÍNDICE DE FIGURAS

Ilustración 1-.txt....4
Ilustración 2-Nueva Tarea....5
Ilustración 3-Copia completa....5
Ilustración 4-Horario....6
Ilustración 5-Ventajas e Inconvenientes....6
Ilustración 6-Zip....7
Ilustración 7-Compresión Zip....7
Ilustración 8-Contraseña....8
Ilustración 9-Fichero....8
Ilustración 10-Copia diaria....9
Ilustración 11-Días y hora....9
Ilustración 12-Dinámica....10
Ilustración 13-Compresión....10
Ilustración 14-Ficheros....11
Ilustración 15-Ejecutación....11
Ilustración 16-.TXT....12
Ilustración 17-Copia diaria....12
Ilustración 18-Examinar....13

REALIZACIÓN DE LA ACTIVIDAD

1.-DESCARGAR EL PROGRAMA COBIAN BACKUP EN SU VERSIÓN 11 E INSTÁLALO.

2.-SE PEDIRÁN PANTALLAZOS DE CADA APARTADO QUE SE PIDA.

3.-CREA UN DIRECTORIO CON EL NOMBRE DE LOS COMPONENTES DEL GRUPO CON 2 ARCHIVOS .TXT DENTRO, CADA UNO CON EL NOMBRE COMPLETO DE CADA COMPONENTE DEL GRUPO.INTRODUCE ALGO DE TEXTO EN ESTOS FICHEROS.

1.- Para poder crear un directorio deberemos de hacer clic derecho en cualquier espacio en blanco de nuestro explorador de archivos, después seleccionaremos la opción **Nuevo** y pulsaremos clic en la opción **Carpeta**.

- *También podemos realizar la combinación de teclas "Ctrl+shift+n".*

2.-Para los archivos **.txt** hacemos clic derecho en la opción **Nuevo** y seleccionamos después la opción

Documento de texto como se muestra en la imagen:

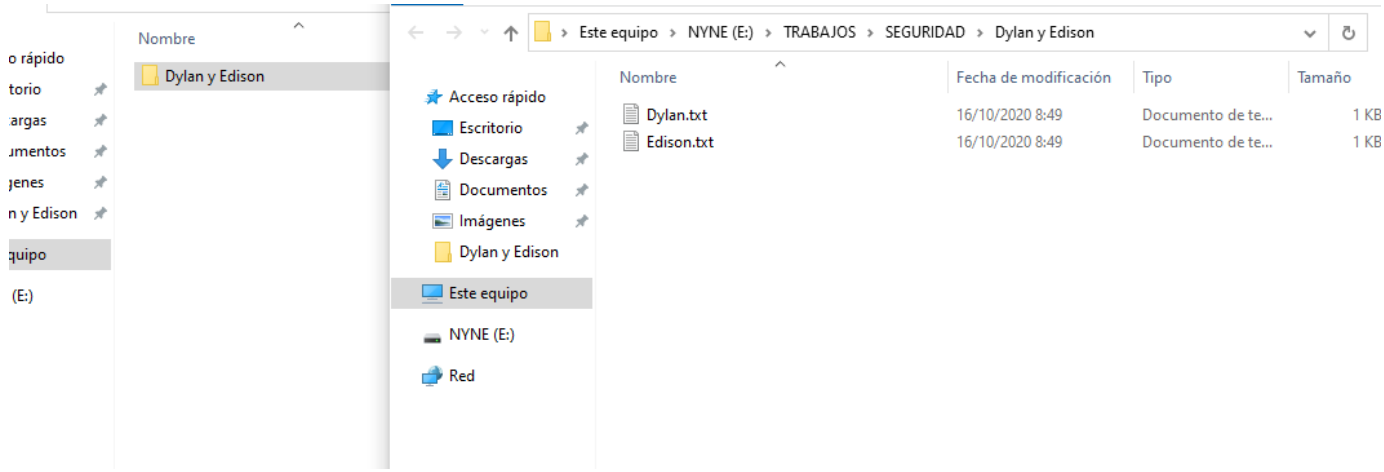

Ilustración 1-.txt

4.-EJECÚTALO Y EN LA PESTAÑA "TASK" SELECCIONA "NEW TASK".

1.-Deberemos de estar en nuestro programa que en nuestro caso es **Cobian Cackup 11 Gravity.**

2.-Después deberemos de seleccionar la opción **Tarea** donde nos aparecerá mas opciones donde nosotros seleccionaremos la opción **Nueva tarea** como se muestra en la imagen:

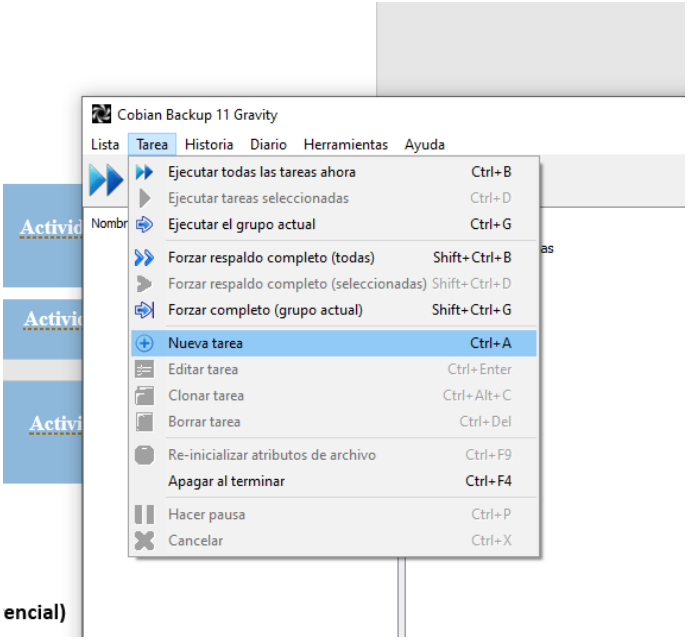

Ilustración 2-Nueva Tarea

5.-CREA UNA COPIA COMPLETA (MÁS TARDE, HAREMOS UNA DIFERENCIAL).

A.-CREA OTRO DIRECTORIO CON EL NOMBRE DE COPIACOMPLETA, QUE SERÁ EL DESTINO DE LAS COPIAS COMPLETAS.

1.- Para crear el directorio con el nombre **Copia completa** deberemos de hacer clic derecho en cualquier espacio en blanco de nuestro explorador de archivos, después seleccionaremos la opción **Nuevo** y pulsaremos clic en la opción **Carpeta**. Después pondremos el nombre de *Copia completa* como se muestra en la imagen:

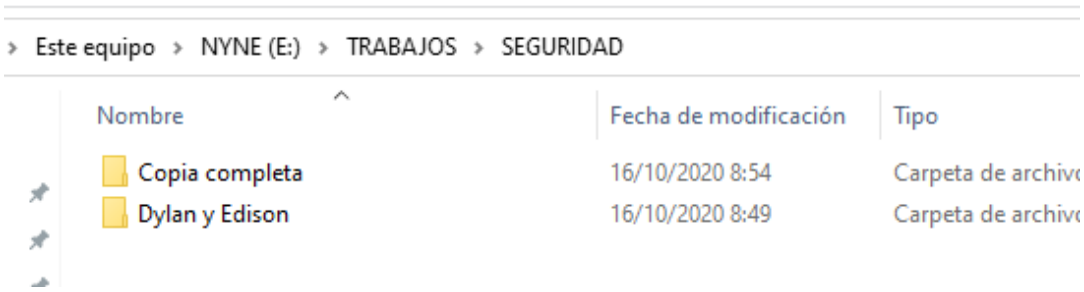

Ilustración 3-Copia completa

B.-AL SER UNA COMPLETA, SOLO LA HAREMOS LOS VIERNES A LAS 14:30(HORA DEL FIN DE LA JORNADA LABORAL).

1.-En este caso deberemos de ir al apartado con el nombre de **Horario** que se encuentra en la parte de la izquierda donde nosotros seleccionando esa opción nos aparecerá un apartado en la derecha, donde nosotros seleccionaremos la opción **Semanal**.

2.-Tras realizar la acción anterior nosotros deberemos seleccionar el día o los días en los cuales queremos nuestra copia de seguridad. Posteriormente pondremos una hora concreta para nuestra copia de seguridad como se muestra en la imagen:

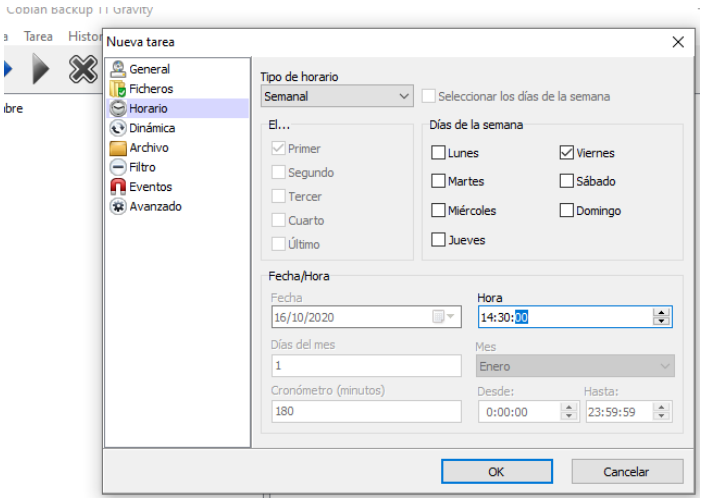

Ilustración 4-Horario

C.-EN DYNAMICS, ELEGIR EN FULL COPIES TO KEEP 2. ¿QUÉ VENTAJAS E INCOVENIENTES TIENE ESTO?

Respuesta: Las ventajas son: Si pierdes una copia puedes conservar otra exactamente igual, pero la desventaja es que puede ocuparte más espacio en el disco y puede que incluso no ser suficiente.

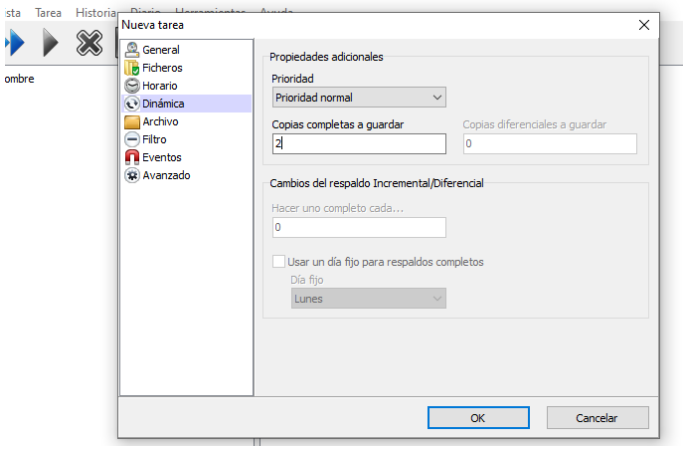

Ilustración 5-Ventajas e Inconvenientes

D.-EN ARCHIVE SE PUEDE ELEGIR EL TIPO DE COMPRESIÓN.ELIJE SIN COMPRENSIÓN O ALGÚN TIPO Y JUSTIFICA TU RESPUESTA.

Hemos escogido el tipo de compresión **Zip** debido a dos factores:

-Es el más común a la hora de descomprimir.

-La compresión haría que me ocupe un espacio menor en el disco, por lo tanto, facilitaría el hecho de tener más de una copia de seguridad.

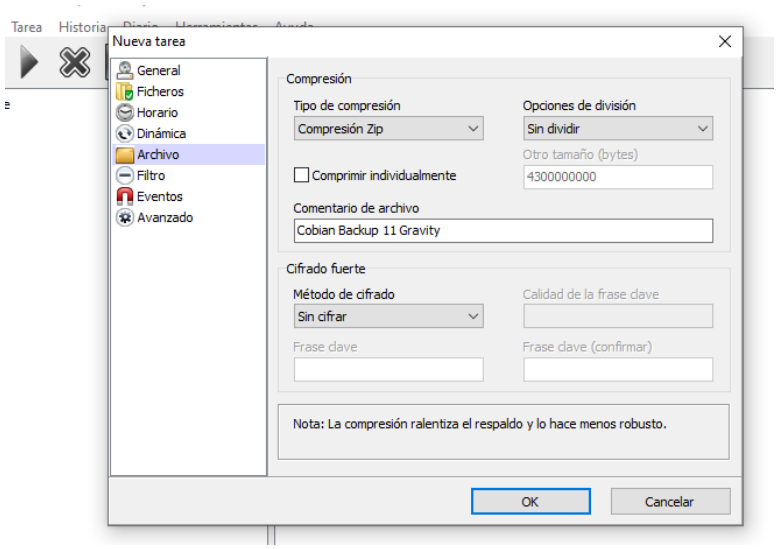

Ilustración 6-Zip

E.-A CONTINUACIÓN, ELIJE UN MÉTODO DE ENCRIPTACIÓN.YO HE ELEGIDO AES 256 BITS, YA QUE ES EL MÁS SEGURO, PERO MAS COSTOSO COMPUTACIONALMENTE.

1.-Nos encontramos en el apartado **Archivo** donde en el apartado con el nombre **Tipo de compresión** nosotros hemos seleccionado la opción **Compresión Zip** como se muestra en la imagen:

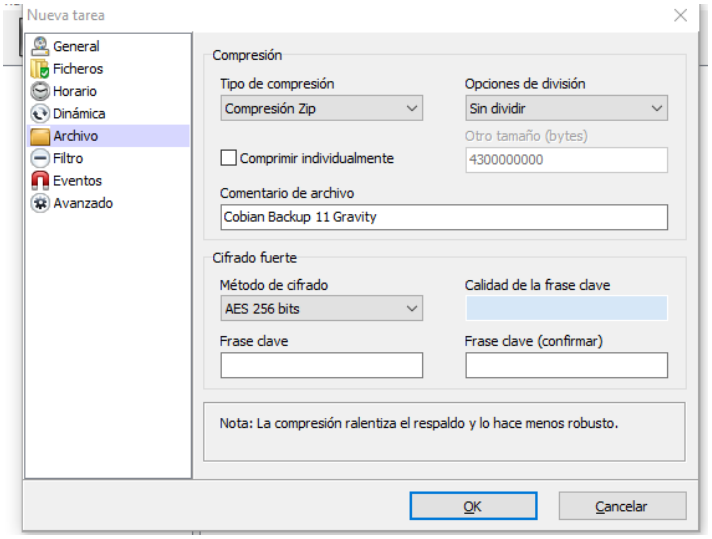

Ilustración 7-Compresión Zip

I.-ELIGE UNA CONTRASEÑA.INDICARÁ EL NIVEL DE SEGURIDAD.

1-Nosotros hemos insertado una contraseña con más de 9 dígitos y con caracteres especiales para que sea segura, podemos justificarlo con el apartado **Calidad de la frase clave** que se encuentra de color verde como se muestra en la imagen:

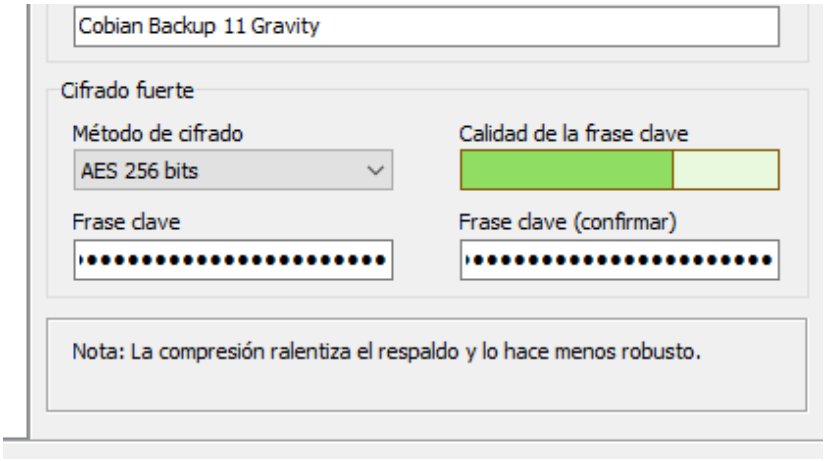

Ilustración 8-Contraseña

F.- FILTER, EVENTS Y ADVANCED, POR LO QUE PUEDES OBSERVAR ¿QUÉ CREES QUE HACEN ESTOS APARTADOS?

-Filter: Se refiere a un filtro de directorios que queremos o no incluir en la copia de seguridad.

-Events: Se refiere a lo que quieres que pase antes o después de que se efectúe la copia de seguridad.

-Advanced: Se refiere a opciones extra que puedes seleccionar o deseleccionar para la copia de seguridad.

Para confirmar la copia debemos ir a la opción **Ficheros** y seleccionar primero el fichero al cual queremos hacer la copia y el fichero de destino como se muestra en la imagen:

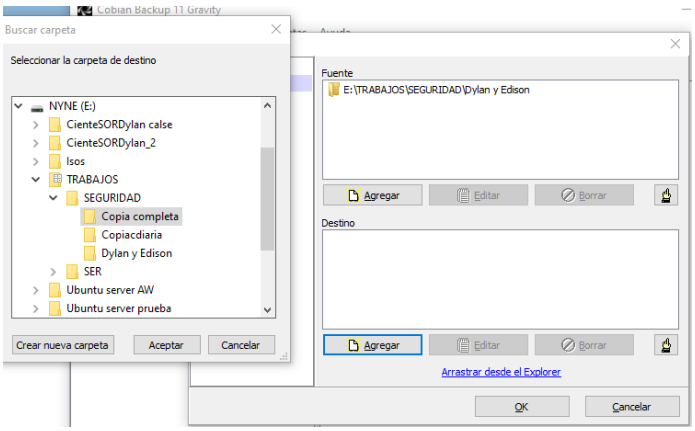

Ilustración 9-Fichero

6.-AHORA VAMOS A CREAR OTRA QUE SEA INCREMENTAL.

A.-CREA OTRO DIRECTORIO CON EL NOMBRE COPIADIARIA, QUE SERÁ EL DESTINO DE LAS COPIAS DIARIAS.

1.- Para crear el directorio con el nombre **Copia diaria** deberemos de hacer clic derecho en cualquier espacio en blanco de nuestro explorador de archivos, después seleccionaremos la opción **Nuevo** y pulsaremos clic en la opción **Carpeta**. Después pondremos el nombre de *Copia diaria* como se muestra en la imagen:

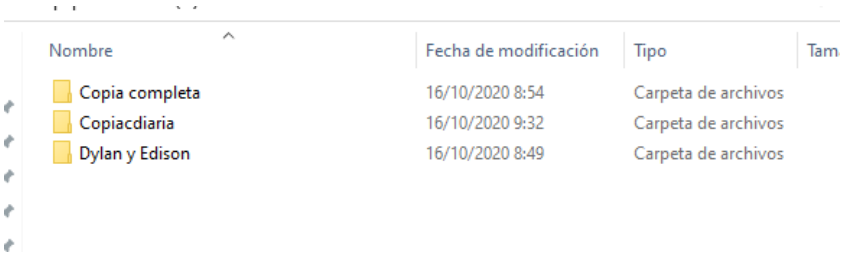

Ilustración 10-Copia diaria

B.-AL SER DIARIA, DE LUNES A JUEVES, SE HARÁ A LAS 18 HORAS.

1.-Debemos ir a la sección **Horario** y seleccionar la opción **Semanal** para poder escoger los días concretos que queramos, que en nuestro caso es *(lunes, martes, miércoles, jueves)* y a qué hora queremos que se realice que en nuestro caso es a las *18:00* como se muestra en la imagen:

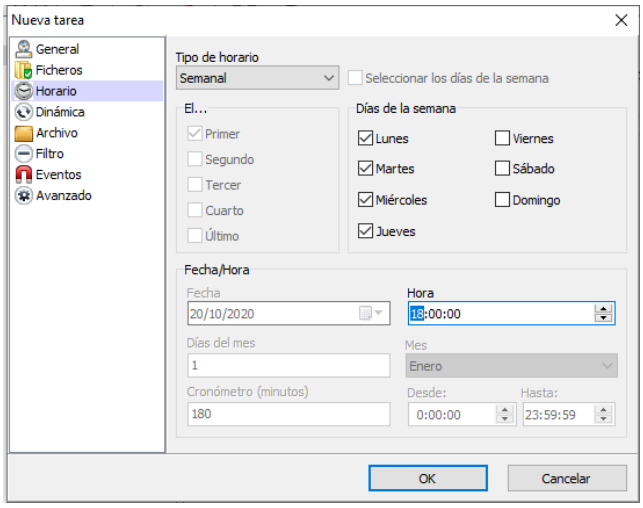

Ilustración 11-Días y hora

C.-EN DYNAMICS, ELEGIR EN FULL COPIES TO KEEP ¿CUÁNTAS DEBEN DE HABER? ¿POR QUÉ?

1.-Deberemos de seleccionar la sección **Dinámica.**

2.-En nuestro caso escogeremos 1 copia para almacenar, debido a que al ser diaria será suficiente con mantener una sola copia, como se muestra en la imagen:

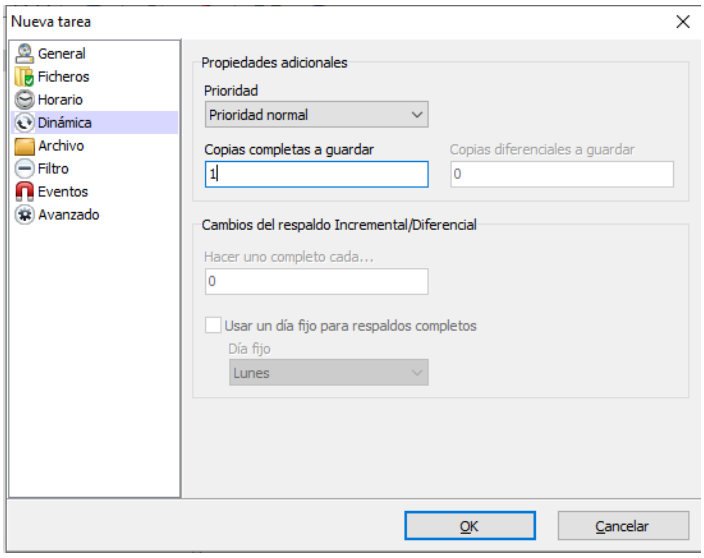

Ilustración 12-Dinámica

D.- EN ARCHIVE SE PUEDE ELEGIR UN TIPO DE COMPRESIÓN.ELIJE SIN COMPRESIÓN O ALGÚN TIPO Y JUSTIFICA TU RESPUESTA.

1.-En nuestro caso escogeremos sin compresión debido a que la copia de seguridad se guardaría de una manera más complicada por la compresión de archivos además que pude que sea muy lenta y puede que haiga algún error en un futuro al intentar abrir de forma comprimida ya que el proceso es complicado.

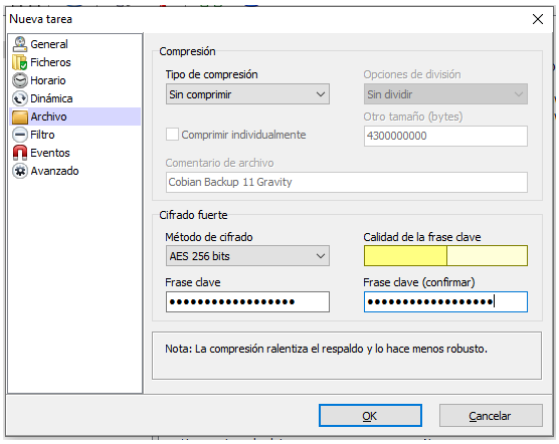

Ilustración 13-Compresión

E.-POR ÚLTIMO, ELIGE ALGÚN TIPO DE ENCRIPTACIÓN.PUEDES ELEGIR EL MISMO QUE ANTERIORMENTE O CAMBIAR LA CONFIGURACIÓN, PERO JUSTIFICA AL RESPUESTA.

1.-En nuestro caso escogimos encriptar la copia con una contraseña diferente para mejorar la seguridad de esta.

2.-Para ya finalizar en la sección **ficheros** escogemos de que queremos hacer la copia y el lugar indicado como se muestra en la imagen:

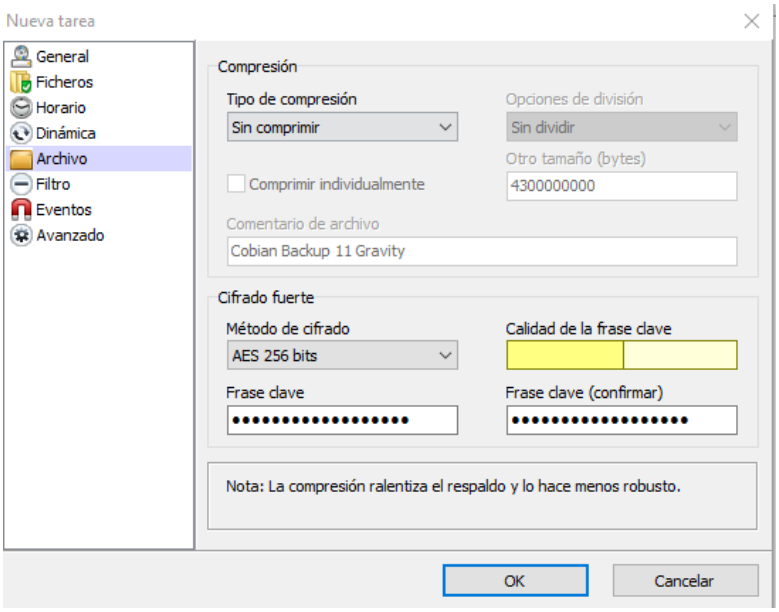

Ilustración 14-Ficheros

7.-AUNQUE ESTÉ PROGRAMADA PARA UN DÍA Y HORA CONCRETA, EJECUTA LA COPIA COMPLETA.

1.- Debemos ir a nuestra tarea donde la seleccionaremos y haremos clic en la flecha azul de arriba como se muestra en la imagen:

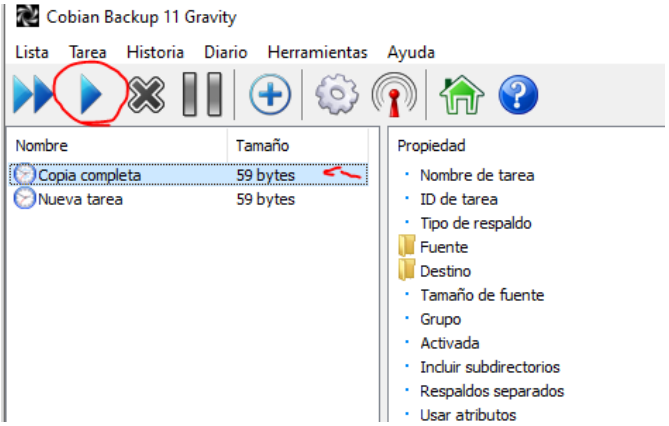

Ilustración 15-Ejecutación

8.-A CONTINUACIÓN, ENTRA EN EL DIRECTORIO DONDE ESTÁN LOS ARCHIVOS .TXT CREADOS EN EL APADRTADO4, E INTRODUCE ALGO DE TESTO EN LOS ARCHIVOS (OTRA VEZ).

1.-Deberemos de entrar en los archivos **.txt** donde nosotros en nuestro caso hemos escribido lo siguiente:

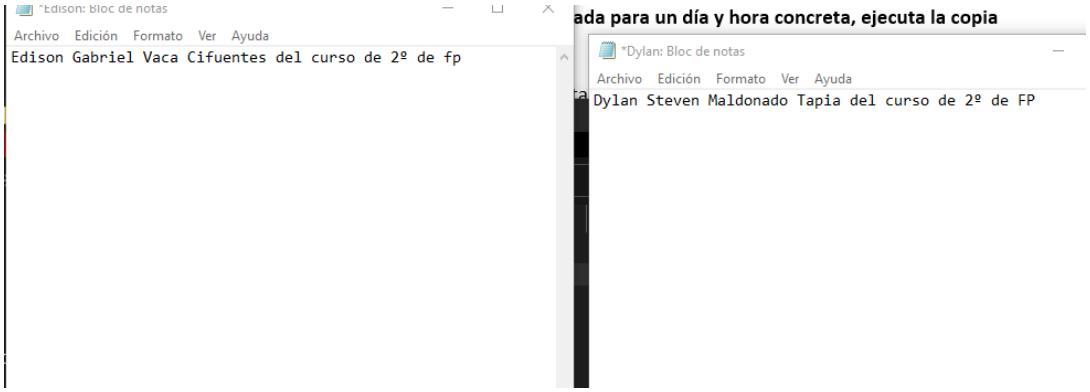

Ilustración 16-.TXT

9.-EJECUTA LA COPIA DIARIA.

1.-Seleccionaremos la opción de Copia Daira.

2.-Posteriormente seleccionaremos la opción azul como se muestra en la imagen:

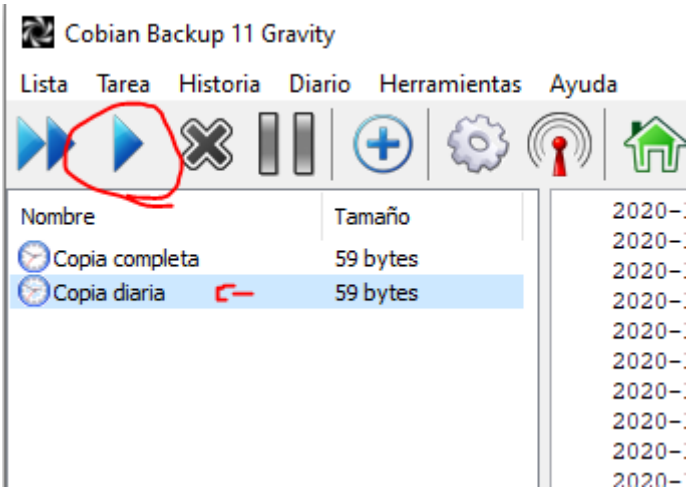

Ilustración 17-Copia diaria

10.-AHORA ENTRA EN LOS DIRECTORIOS DE LAS COPIAS. ¿QUÉ OBTIENES? ¿PUEDES EXAMINAR EL CONTENIDO DE LOS ARCHIVOS EN LA COPIA COMPLETA?

1.- Podemos examinarlos si introduzco la contraseña que insertamos en el momento de cifrarlos como se muestra en la imagen:

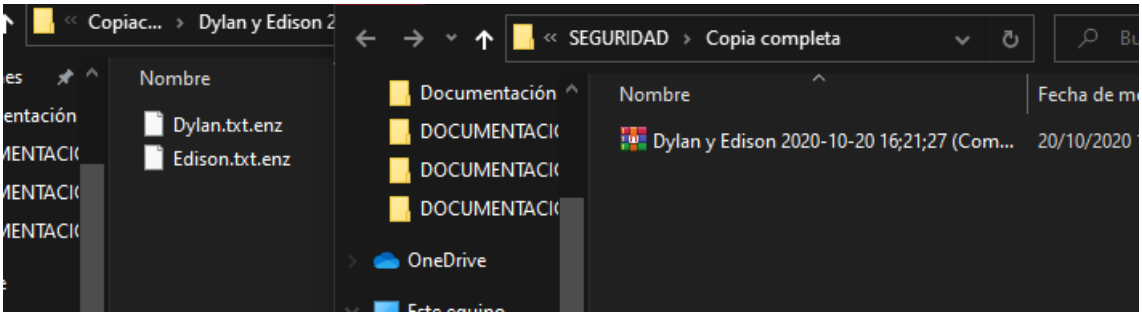

Ilustración 18-Examinar